



วารสาร ประจำเดือนพฤษภาคม ปี 2569

สภากอหนองหารพนักงาานไออาร์พีซี จำกัด

สหกรณ์ที่มีผลงานดีเด่นระดับภาคกลาง
อันดับ 3 ประจำปี 2569



Scan Me!





๓ มิถุนายน
วันเฉลิมพระชนมพรรษา

สมเด็จพระนางเจ้าสุทิดา พัชรสุธาพิมลลักษณ พระบรมราชินี

เฉลิมพระชนม พรรษา ราชนี
เฉลิมพระยศ ปราบกฏ ก้องเกริกไกร
เอกอัคร นารี จักรีนาง
ทรงรักดี องค์ภูมินทร์ บดินทร
พระปรีชา ทรงเชี่ยวชาญ การทหาร
เสริมส่ง พระบุญญา บารมี
พระประสงค์ จ้านงใด ให้สัมฤทธิ์
จตุรพิธ พรดล มงคลชัย

ดลดีถี สิริสวัสดิ์ นิรัตศิัย
เฉลิมพระนาม เฉลิมชัย ถวายพระพร
คู่บารมี จักรีราช อดิศร
ทรงอาทร ทรงพิทักษ์ วงศ์จักรี
องค์รักษ์ พระภูบาล เปี่ยมศักดิ์ศรี
ท้าวธานี แชน้อง เกียรติก้องไกล
เทพประทาน พรสฤยดี วิจิตรสมัย
สถิตเป็น มิ่งขวัญไทย นิรันดรกาล

ด้วยเกล้าด้วยกระหม่อม
ข้าพระพุทธเจ้า สหกรณ์ออมทรัพย์พนักงานไออาร์พีซี จำกัด

ทิศทางสมาชิก

เรียน สมาชิกสหกรณ์ออมทรัพย์พนักงานไออาร์พีซี จำกัด ทุกท่าน

ในช่วงเวลานี้ ประเทศไทยได้เข้าสู่ฤดูฝนอย่างเต็มรูปแบบ ซึ่งมีมาพร้อมกับสภาพอากาศที่แปรปรวน ทั้งฝนตกหนัก และพายุฟ้าคะนอง ผมจึงขอแสดงความห่วงใยต่อสมาชิกทุกท่าน ขอให้เพิ่มความระมัดระวังในการเดินทาง และดูแลสุขภาพของตนเองให้มีความแข็งแรงเสมอ

ขณะเดียวกัน ช่วงนี้ยังมีข่าวการแพร่ระบาดของไวรัสชนิดใหม่ๆ “ไวรัสชนิดใหม่” ซึ่งมีอาการใกล้เคียงกับไข้หวัดใหญ่ เพื่อการป้องกันตนเองและครอบครัว จึงขอเชิญชวนสมาชิกพิจารณาเข้ารับวัคซีนป้องกันเพื่อเสริมสร้างภูมิคุ้มกัน และลดความเสี่ยงด้านสุขภาพ

สหกรณ์ออมทรัพย์ในประเทศไทยได้ถือกำเนิดมายาวนานกว่า 100 ปี และมีการพัฒนาระบบงานอย่างต่อเนื่อง จนกลายเป็นองค์กรที่มีบทบาทสำคัญในการขับเคลื่อนเศรษฐกิจฐานรากและเป็นที่พักพิงทางการเงินของประชาชนอย่างมั่นคง

สำหรับสหกรณ์ออมทรัพย์พนักงานไออาร์พีซี จำกัด ได้ดำเนินงานมาเป็นเวลากว่า 26 ปี หากเปรียบเทียบเป็นบุคคล ก็ถือว่าเติบโตเป็นผู้ใหญ่ที่มีความเข้มแข็งและมีวุฒิภาวะในการบริหารจัดการ ด้วยความมุ่งมั่นในการบริหารงานตามหลักธรรมาภิบาล โปร่งใส และยึดมั่นในผลประโยชน์ของสมาชิกเป็นสำคัญ จนสามารถเติบโตอย่างมั่นคงและได้รับความไว้วางใจจากสมาชิกมาโดยตลอด

การบริหารงานของสหกรณ์ แบ่งออกเป็น 3 ส่วนสำคัญ ได้แก่

1. ฝ่ายจัดการ

มีหน้าที่บริหารจัดการงานประจำของสหกรณ์ให้เป็นไปตามระเบียบ ข้อบังคับ และนโยบายที่กำหนด รวมถึงการให้บริการและอำนวยความสะดวกแก่สมาชิก

2. คณะกรรมการดำเนินการ

ประกอบด้วยตัวแทนสมาชิกที่ได้รับการเลือกตั้ง ทำหน้าที่กำหนดนโยบาย กำกับดูแล และขับเคลื่อนการดำเนินงานของสหกรณ์ให้เป็นไปตามเป้าหมายอย่างมีประสิทธิภาพ

3. คณะผู้ตรวจสอบกิจการ

ทำหน้าที่ตรวจสอบ ติดตาม และประเมินผลการดำเนินงานของฝ่ายจัดการและคณะกรรมการ เพื่อให้การบริหารงานเป็นไปด้วยความโปร่งใส ถูกต้องตามหลักธรรมาภิบาล และสามารถบริหารความเสี่ยงได้อย่างเหมาะสม

ทั้งนี้ คณะผู้ตรวจสอบกิจการถือเป็นกลไกสำคัญในการเสริมสร้างความเชื่อมั่นและความโปร่งใสให้แก่สมาชิก สหกรณ์จึงขอเชิญชวนสมาชิกที่ผ่านการอบรมหลักสูตรผู้ตรวจสอบกิจการ และมีความรู้ความสามารถ เข้ามามีส่วนร่วมในการสมัครรับเลือกตั้ง เพื่อร่วมกันพัฒนาสหกรณ์ของเราให้เติบโตอย่างมั่นคงและยั่งยืน

ท้ายที่สุดนี้ ขอขอบคุณสมาชิกทุกท่านที่มอบความไว้วางใจและให้การสนับสนุนสหกรณ์ ด้วยดีเสมอมา สหกรณ์พร้อมรับฟังความคิดเห็นและมุ่งมั่นพัฒนาการดำเนินงาน เพื่อประโยชน์สูงสุดของสมาชิกทุกท่านต่อไป



นายคมกริช เหมหัตถกร
กรรมการ / เลขาธิการ
สหกรณ์ออมทรัพย์พนักงานไออาร์พีซี จำกัด

ผลประกอบการ

หน่วย : ล้านบาท

กำไรสะสม

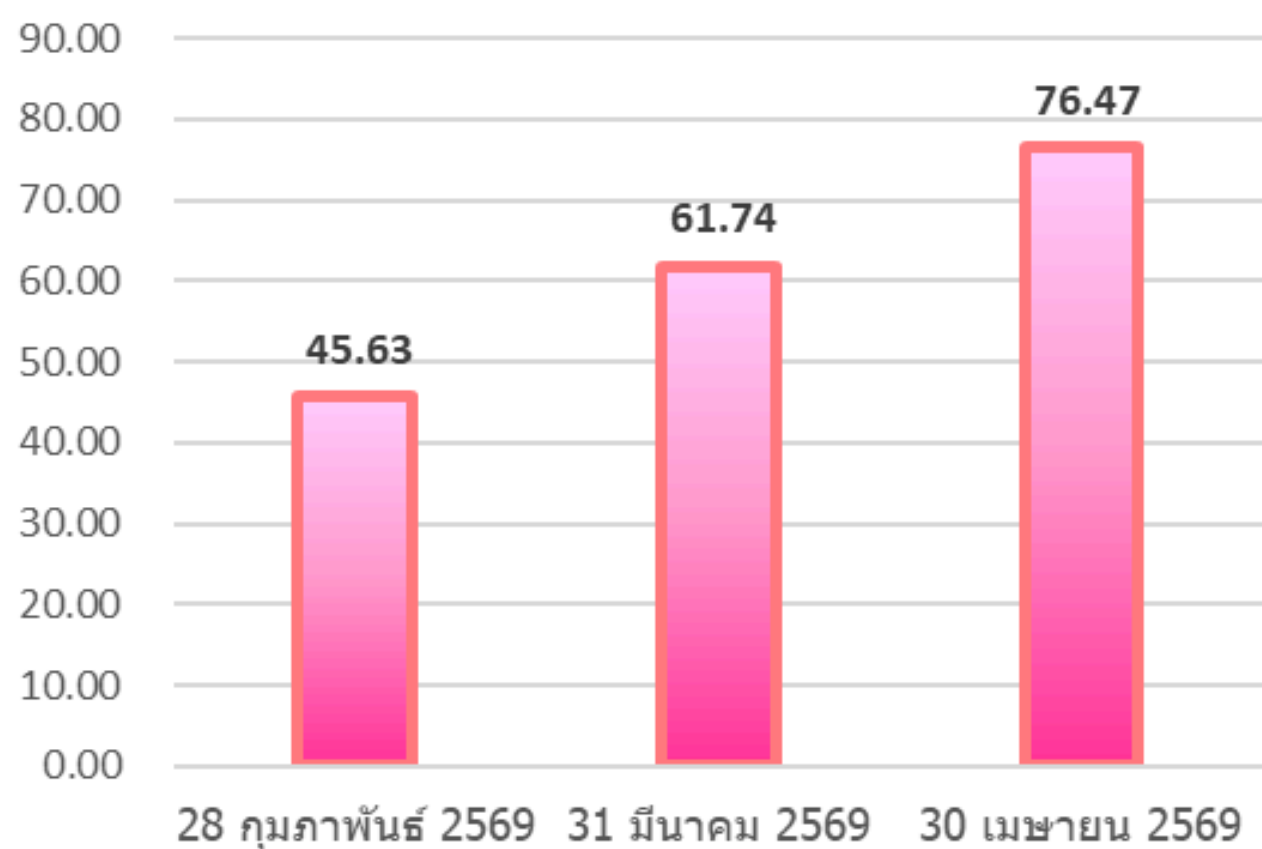

หน่วย : ล้านบาท

รายได้ รายจ่าย กำไรสุทธิ

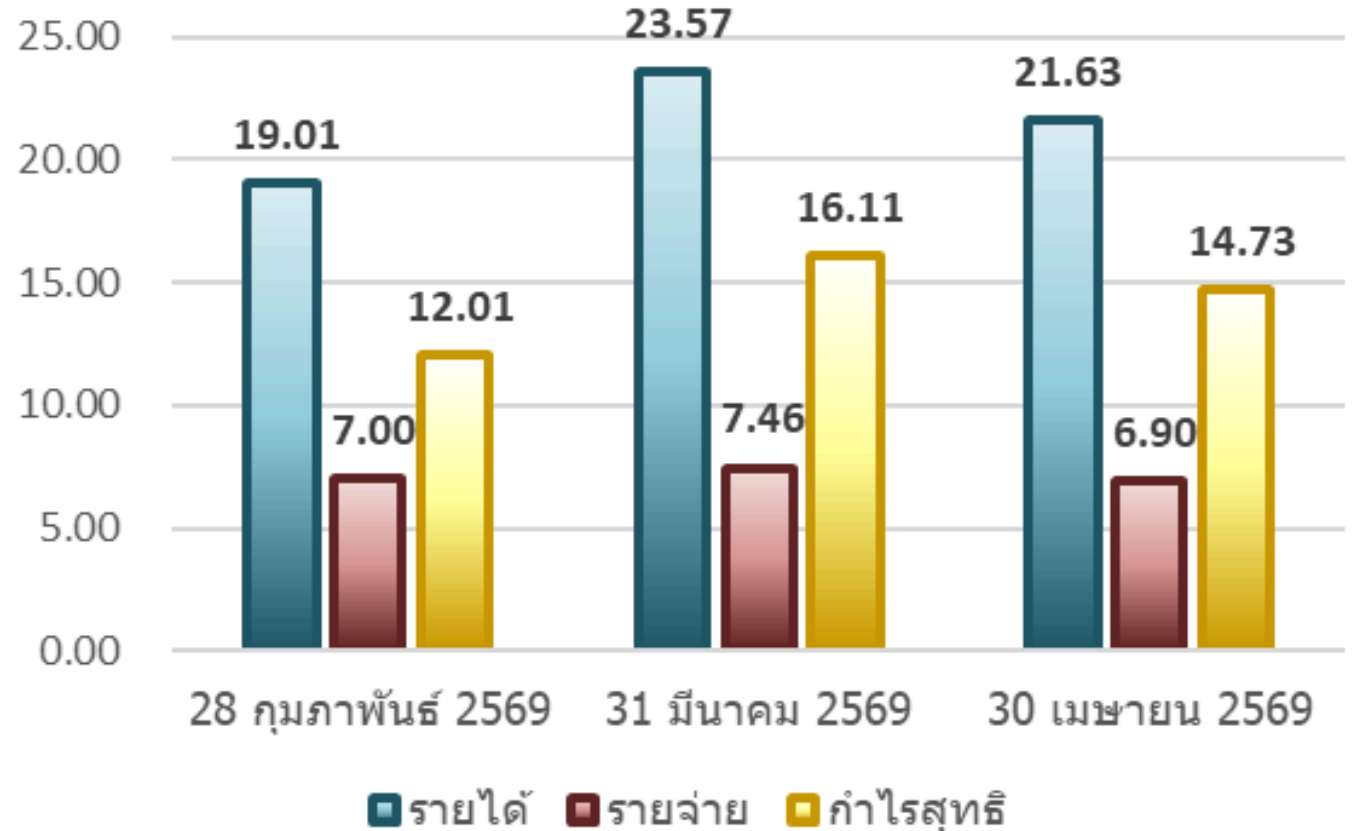

หน่วย : ล้านบาท

สินทรัพย์ หนี้สิน ทุนของสหกรณ์

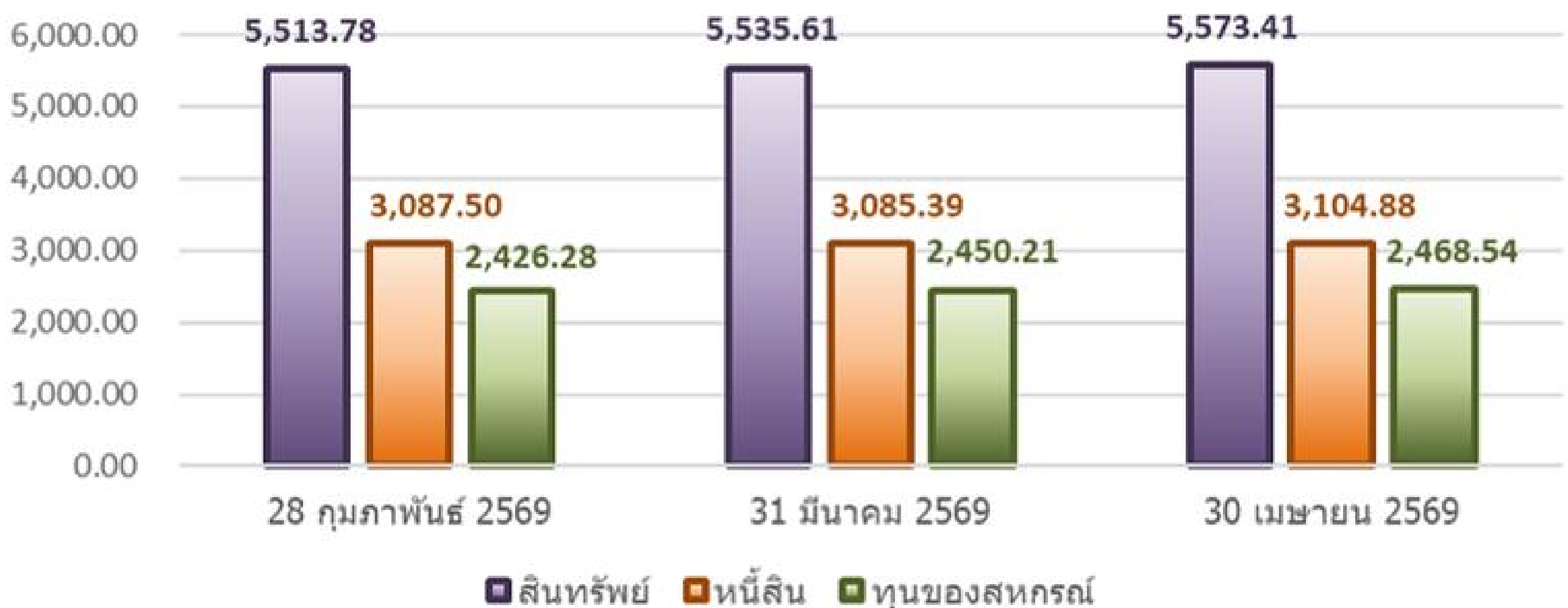

หน่วย : คน

จำนวนสมาชิก

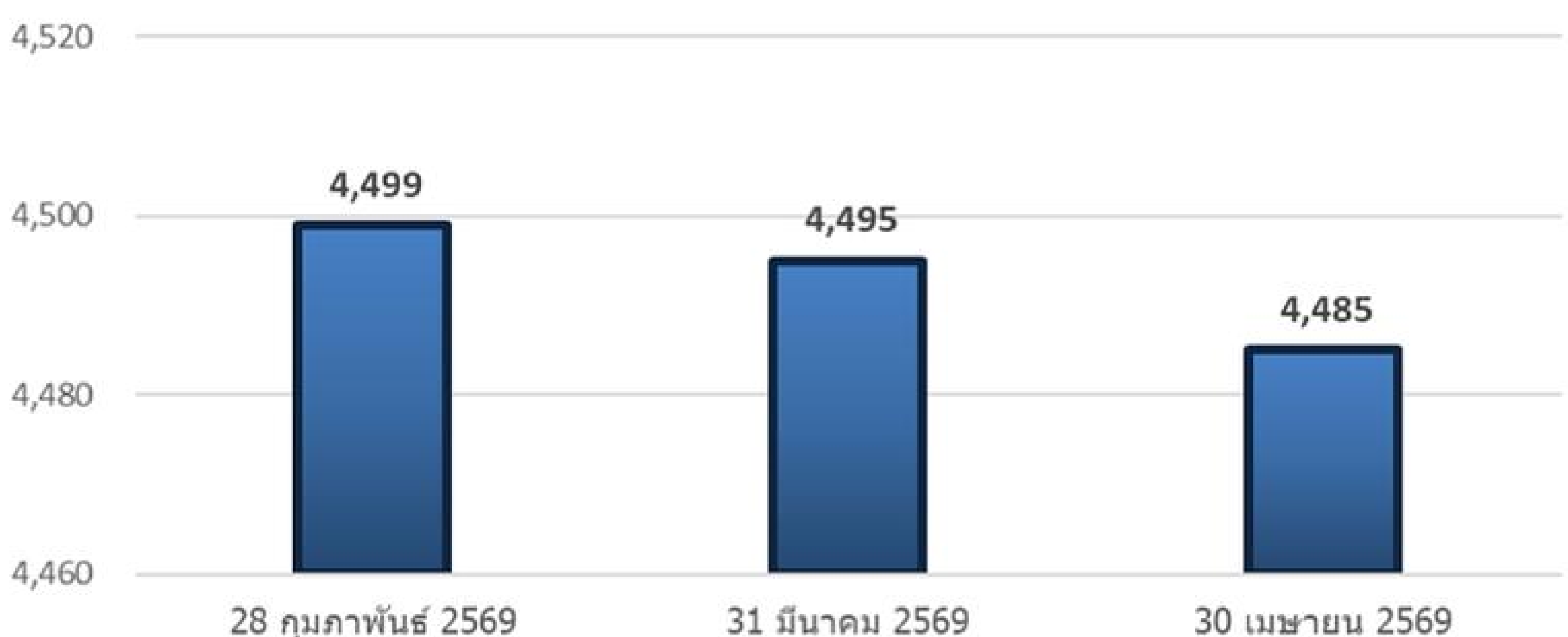



ประกาศ งดให้บริการ



**ฝาก ถอน ปิดบัญชี ชำระหนี้
ในจันทร์ที่ 1 มิถุนายน 2569**



เนื่องจากธนาคารปิดทำการ
ทั้งนี้ สมาชิกสามารถใช้บริการด้านสินเชื่อ
และบริการด้านอื่นๆ ได้ตามปกติ



ประกาศ



ปิดให้บริการ เวลา 08.00-13.00 น.

ในวันศุกร์ที่ 5 มิถุนายน 2569



เนื่องจากทำบุญครบรอบ 26 ปี สหกรณ์ออมทรัพย์



และขอเชิญสมาชิกรับ Snack Box ฟรี!

ตั้งแต่วันที่ 13.00 น. เป็นต้นไป จนกว่าของจะหมด

(จำนวนจำกัดเพียง 100 Set เท่านั้น)

ณ สำนักงานสหกรณ์ออมทรัพย์ อาคารแอดมิน ชั้น 2



ขอภัยในความไม่สะดวก

SELL NOW

แถมฟรี!!

ตู้ในแจกพร้อมเช่าอยู่

แอร์ ปั่นน้ำ ตู้เย็น TV

ของแถม! 4รายการละ1ชิ้น



ทาวน์โฮม

โครงการหมู่บ้านเอสซี วิลเลจ

เหลือ

1.47

ลบ.

~~จาก 1,690,000 บาท~~

RECOMMENDED



- 2 ห้องนอน
- 2 ห้องน้ำ
- 1 ห้องครัว
- 1 ห้องนั่งเล่น
- 1 คัน

เลขที่ : 999/96 หมู่ 2 ตำบลนิคมพัฒนา
อำเภอนิคมพัฒนา จังหวัดระยอง

เนื้อที่ดิน 27.60 ตารางวา
พื้นที่ใช้สอย 99.50 ตารางเมตร

FOR SALE

- ใกล้มหาวิทยาลัยพระจอมเกล้าพระนครเหนือระยอง
- ใกล้นิคมอุตสาหกรรม
- บ้านอยู่ต้นโครงการ
- สวนสาธารณะ สนามเด็กเล่น
- เจ้าหน้าที่รักษาความปลอดภัย (รปภ)
- รักษาความปลอดภัย 24 ชม.

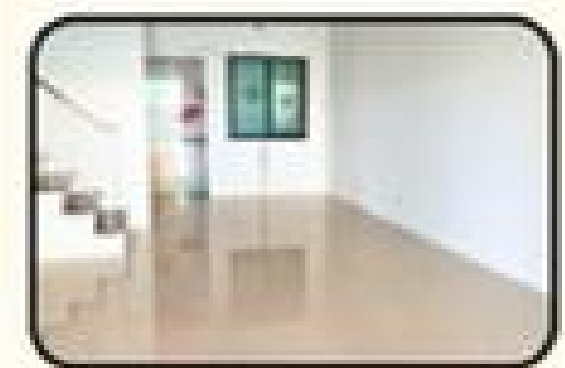
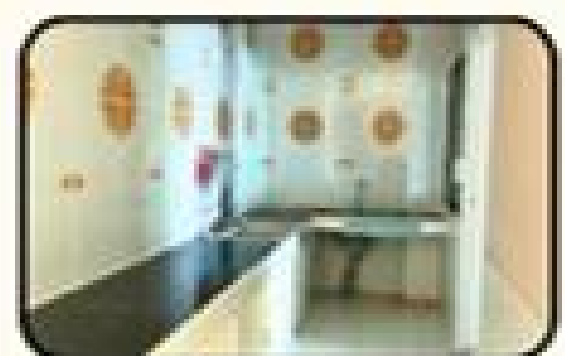

ติดต่อ : 086-330-4363 คุณพันทิภา

โปรโมชั่น ถึงวันที่ 30 มิถุนายน 2569 นี้ เท่านั้น!!!



แนะนำ

เงินกู้

โครงการ
เงินกู้สวัสดิการเพื่อช่วยเหลือค่าครองชีพจากภาวะเศรษฐกิจ

อัตรา **6.00%**
ลดต้นลดดอก

ไม่มีเงิน
เจ็ลยคั้น

วงเงินกู้สูงสุด **500,000** บาท

- ระยะเวลาผ่อนชำระสูงสุด 20 ปี
- คนค้ำประกัน 1 คน

ยื่นกู้ได้ตั้งแต่วันที่ 10 ก.พ. - 31 ส.ค. 2569

☎ 038-921-333 ต่อ 1190 , 2394 📞 086-330-4363 📠 @251qoraa



โครงการ
เงินกู้สวัสดิการพิเศษเพื่อช่วยเหลือสมาชิก

ไม่ต้องใช้
ผู้ค้ำประกัน!

อัตรา **6.00%**
ลดต้นลดดอก

ไม่มีเงิน
เจ็ลยคั้น

วงเงินกู้สูงสุด
ไม่เกิน **500,000** บาท

- วงเงินกู้ 5 เท่าของเงินได้รายเดือน แต่ไม่เกิน 2 เท่าของทุนเรือนหุ้นสะสม
- ระยะเวลาผ่อนชำระสูงสุด 10 ปี

ยื่นกู้ได้ตั้งแต่วันที่ 10 ก.พ. - 31 ส.ค. 2569

☎ 038-921-333 ต่อ 1190 , 2394 📞 086-330-4363 📠 @251qoraa



โครงการ
เงินกู้สวัสดิการแก้ไขปัญหานี้สินและการดำรงชีพ

ผ่อนสบาย
2,XXX.-

อัตรา **4.75%**
ลดต้นลดดอก

ไม่มีเงิน
เจ็ลยคั้น

วงเงินกู้สูงสุด **350,000** บาท

- ระยะเวลาผ่อนชำระสูงสุด 10 ปี
- คนค้ำประกัน 1 คน หรือ ใช้ทุนเรือนหุ้นค้ำประกัน

ตามนโยบายภาครัฐ

ยื่นกู้ได้ตั้งแต่วันที่ 10 ก.พ. - 31 ส.ค. 2569

☎ 038-921-333 ต่อ 1190 , 2394 📞 086-330-4363 📠 @251qoraa



อัตราดอกเบี้ย

พิเศษ!



ประกาศรับ

ของขวัญปีใหม่ ประจำปี 2568

สมาชิกสามารถติดต่อรับของขวัญปีใหม่
โดยแจ้งนัดหมายล่วงหน้าผ่านช่องทางไลน์สหกรณ์ฯ



เสื้อ Jacket
เคลือบกราฟีน

สมาชิก ASP / MSP และสมาชิกเกษียณอายุ
ที่อยู่จังหวัดอื่นๆ
ให้สแกนคิวอาร์โค้ดเพื่อแจ้งที่อยู่ในการจัดส่ง



Scan QR Code



ประกาศสิ้นสุดการรับ

ของขวัญปีใหม่ ประจำปี 2567

โดยสมาชิกสามารถติดต่อขอรับ
นาฬิกา Smart Watch ได้ที่สำนักงานสหกรณ์
ภายในวันที่ 31 ตุลาคม 2569

หากสมาชิกไม่ติดต่อรับในช่วงเวลาที่กำหนด
สหกรณ์ขอสงวนสิทธิ์ดำเนินการ
นำไปใช้ในกิจกรรมสาธารณประโยชน์ต่อไป

นาฬิกา
SMARTWATCH



บรรจุกล่อง SETBOX

ประมวลภาพกิจกรรม

ร่วมประชุมใหญ่สามัญประจำปี สมาคมสโมสรไออาร์พีซี

เมื่อวันที่ 8 พฤษภาคม 2569 นายนิพนธ์ วัฒนชัย ประธานกรรมการ สหกรณ์ออมทรัพย์พนักงานไออาร์พีซี จำกัด มอบหมายให้ นางสาวพันทิภา ชูชุม ผู้จัดการ เข้าร่วมประชุมใหญ่สามัญประจำปี สมาคมสโมสรไออาร์พีซี

ทั้งนี้สหกรณ์ออมทรัพย์พนักงานไออาร์พีซี จำกัด ได้สนับสนุนของรางวัลแก่ผู้เข้าร่วมประชุม รายละเอียดดังนี้

1. นาฬิกา Smart Watch จำนวน 10 เรือน
2. กระจกน้ำแข็ง จำนวน 8 ใบ
3. เก้าอี้แคมป์ปิ้ง จำนวน 5 ตัว

ณ ห้อง Auditorium อาคาร 10 ปี บมจ.ไออาร์พีซี

สอดคล้องกับแผนยุทธศาสตร์ที่ 4 สร้างความร่วมมือเชื่อมโยงกับภาคีเครือข่ายสหกรณ์ และส่งเสริมกิจกรรมเพื่อสังคม และสิ่งแวดล้อม

กลยุทธ์ เชื่อมโยงเครือข่ายพันธมิตรทางธุรกิจ แบ่งปัน และช่วยเหลือสังคม



ประมวลภาพกิจกรรม

เสริมทักษะ เพิ่มเติมความรู้

เมื่อวันที่ 22 พฤษภาคม 2569 นายนิพนธ์ วัฒนชัย ประธานกรรมการ สหกรณ์ออมทรัพย์พนักงาน ivoaripich จำกัด พร้อมด้วยคณะกรรมการ ที่ปรึกษา ผู้ตรวจสอบกิจการ ผู้จัดการ และเจ้าหน้าที่ อบรมหลักสูตร “แนวโน้มการลงทุนในตราสารหนี้ และการบริหารความเสี่ยงด้านการลงทุน” ซึ่งได้รับเกียรติจากคุณศิรินารถ อมรรธม และ ดร.อรรถเดช อัครเดชาบัณฑิต สมาคมตลาดตราสารหนี้ไทย (ThaiBMA) เป็นวิทยากร ณ โรงแรมโนโวเทล สตาร์ ระยอง คอนเวนชัน เซ็นเตอร์

สอดคล้องกับแผนยุทธศาสตร์ที่ 1 การพัฒนาศักยภาพการบริหารจัดการด้วยเทคโนโลยีและนวัตกรรม ให้ทันสมัย

กลยุทธ์ พัฒนาศักยภาพความรู้ความสามารถของคณะกรรมการดำเนินการ ผู้ตรวจสอบกิจการ และฝ่ายจัดการ



10 สวัสดิการ ที่สมาชิกควรรู้

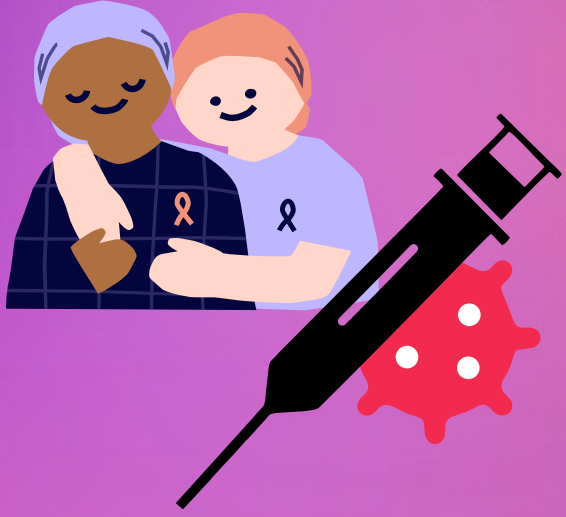

1

สวัสดิการสำหรับสมาชิกเป็นโรคมะเร็ง
ต้องมีอายุสมาชิก 2 ปีขึ้นไป (ช่วยเหลือครั้งเดียว)
มอบเงินช่วยเหลือ 10,000 บาท

การส่งเคราะห์กรณีสมาชิกเจ็บป่วย
(นอนพักรักษาตัวในโรงพยาบาลอย่างน้อย 3 วัน 2 คืน)
มอบเงินช่วยเหลือ 1,500 บาท

2



การส่งเคราะห์กรณีครอบครัวสมาชิกคลอดบุตร
มอบเงินช่วยเหลือ 1,500 บาท

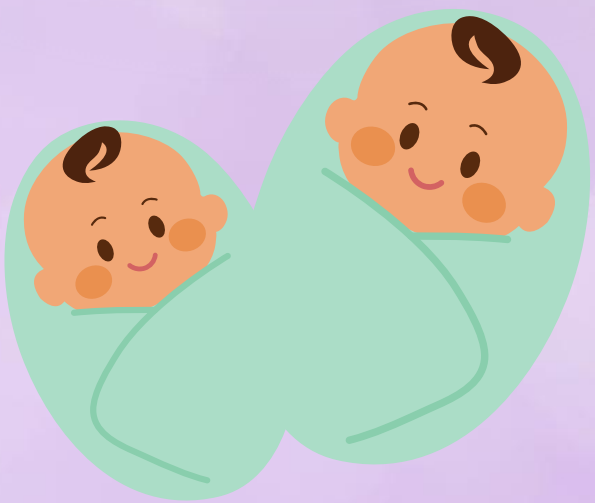

3

สวัสดิการมงคลสมรส
มอบเงินช่วยเหลือ 1,500 บาท

4



5

การส่งเคราะห์สมาชิกโสด
(อายุ 50 ปีขึ้นไป ไม่เคยสมรสหรือมีบุตร)
มอบเงินช่วยเหลือ 2,500 บาท

การส่งเคราะห์กรณีครอบครัวสมาชิกตาย
มอบเงินช่วยเหลือ 4,000 บาท

6



10 สวัสดิการ ที่สมาชิกควรรู้



7

สวัสดิการสำหรับสมาชิกที่ประสบภัยพิบัติ
มอบเงินช่วยเหลือ 3,000 บาท

การสงเคราะห์กรณีสมาชิกเกษียณอายุ
ต้องมีอายุสมาชิก 5 ปีขึ้นไป (วงเงินช่วยเหลือตามอายุสมาชิก)
มอบเงินช่วยเหลือ 5,000-22,000 บาท

8

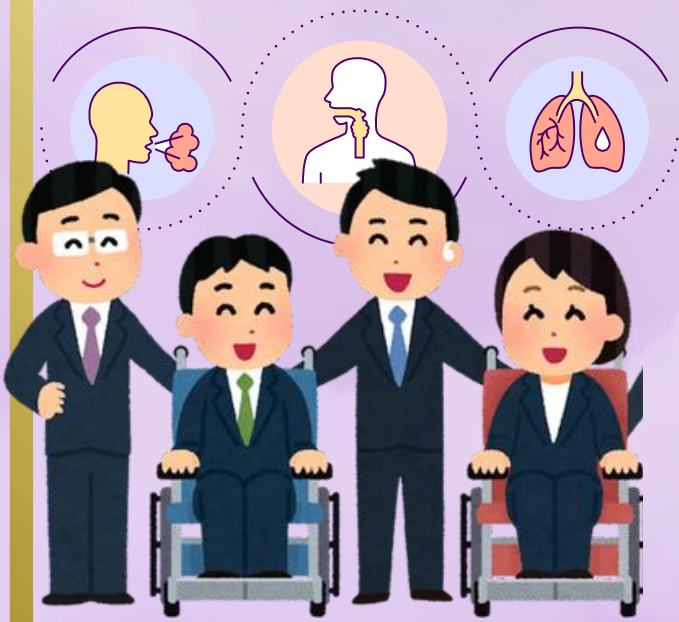

9

การสงเคราะห์กรณีสมาชิกทุพพลภาพ/
โรคร้ายแรงเป็นผลให้ต้องออกจากการทำงาน
(วงเงินช่วยเหลือตามอายุสมาชิก)
มอบเงินช่วยเหลือ 15,000-350,000 บาท

การสงเคราะห์กรณีสมาชิกตาย
(วงเงินช่วยเหลือตามอายุสมาชิก)
มอบเงินช่วยเหลือ 15,000-350,000 บาท

10

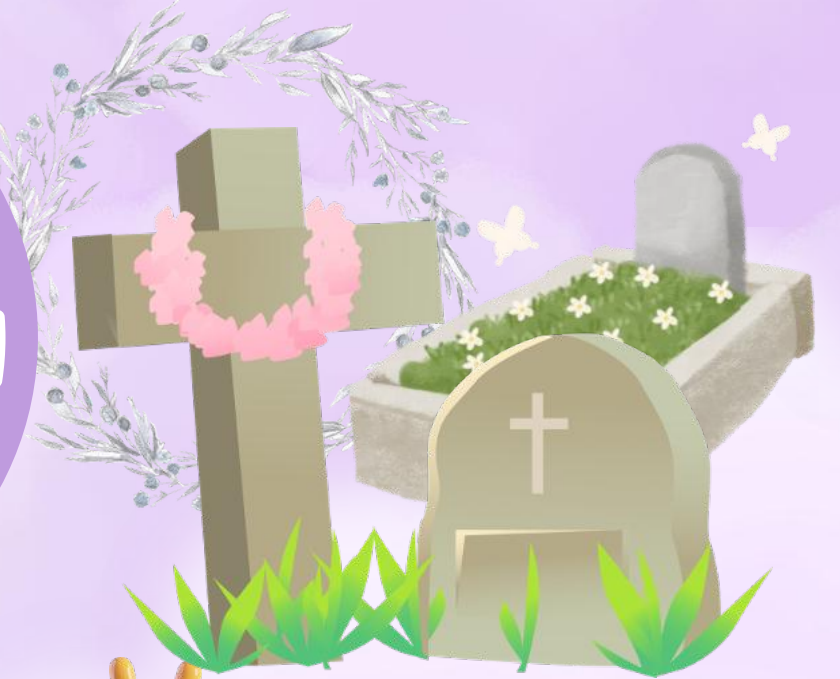

เงื่อนไขการขอรับสวัสดิการ

ต้องเป็นสมาชิกสหกรณ์ออมทรัพย์ ๔
ตั้งแต่ 1 ปีขึ้นไป

ยื่นเรื่องขอรับสวัสดิการได้

ภายใน 180 วัน

นับจากวันที่เกิดเหตุการณ์

อัตราดอกเบี้ยเงินกู้

เงินกู้สามัญ



สามารถกู้ได้เมื่อมีอายุสมาชิก 6 เดือนขึ้นไป

ประเภทเงินกู้	ดอกเบี้ย ต่อปี	ผ่อนชำระ	เงินเฉลี่ยคืน	
			มี	ไม่มี
เงินกู้สามัญเพื่อผู้ประสบภัยพิบัติ	5.80%	60 เดือน	✓	
เงินกู้สามัญสร้างอาชีพเสริมเพิ่มรายได้	5.05%	180 เดือน	✓	
เงินกู้สามัญใช้หนี้สะสมค้ำประกัน/สามัญผ่านระบบ ATM	5.35%	240 เดือน	✓	
เงินกู้สามัญเพื่อการศึกษาตนเอง	6.30%	60 เดือน	✓	
เงินกู้สามัญเพื่อการศึกษาบุตร	5.65%	60 เดือน	✓	
เงินกู้สามัญปกติ	6.75%	240 เดือน	✓	
เงินกู้สามัญเพื่อชำระหนี้บัตรเครดิต	6.75%	240 เดือน	✓	
เงินกู้สามัญเพื่อพัฒนาคุณภาพชีวิต	6.75%	120 เดือน	✓	
เงินกู้สามัญเพื่อส่งเสริมสภาพคล่อง	6.75%	240 เดือน	✓	
เงินกู้สามัญเอนกประสงค์	**คงที่** 4.99%	240 เดือน	✓	
เงินกู้สามัญเพื่อชำระหนี้สถาบันการเงินอื่น	**คงที่** 4.99%	360 เดือน	✓	
เงินกู้สามัญเพื่อแก้ไขปัญหาหนี้สินครัวเรือน	**คงที่** 4.99%	240 เดือน	✓	
เงินกู้สามัญเพื่อปรับโครงสร้างหนี้	**คงที่** 3.75%	240 เดือน		✓
เงินกู้สวัสดิการแก้ไขปัญหาหนี้สินและการดำรงชีพ	4.75%	120 เดือน		✓
เงินกู้สวัสดิการช่วยเหลือค่าครองชีพฯ	6.00%	240 เดือน		✓
เงินกู้สวัสดิการพิเศษเพื่อช่วยเหลือสมาชิก	6.00%	240 เดือน		✓

อัตราดอกเบี้ยเงินกู้

เงินกู้ฉุกเฉิน

สามารถกู้ได้เมื่อมีอายุสมาชิก 3 เดือนขึ้นไป



ประเภทเงินกู้	ดอกเบี้ย ต่อปี	ผ่อนชำระ	เงินเฉลี่ยคืน	
			มี	ไม่มี
เงินกู้ฉุกเฉิน	5.35%	10 เดือน	✓	
เงินกู้ฉุกเฉิน ผ่านระบบATM	5.35%	10 เดือน	✓	
เงินกู้ฉุกเฉินเพื่อการศึกษาบุตร	5.60%	6 เดือน	✓	



เงินกู้พิเศษ

สามารถกู้ได้เมื่อมีอายุสมาชิก 6 เดือนขึ้นไป
ทุนเรือนหุ้นสะสม 50,000 บาทขึ้นไป

ประเภทเงินกู้	ดอกเบี้ย ต่อปี	ผ่อนชำระ	เงินเฉลี่ยคืน	
			มี	ไม่มี
เงินกู้พิเศษเพื่อการเคหะสงเคราะห์(บ้านใหม่)ปีแรก	3.75%	360 เดือน		✓
เงินกู้พิเศษเพื่อการเคหะสงเคราะห์	4.75	360 เดือน		✓
เงินกู้สามัญเพื่อจำนอง	5.35%	240 เดือน	✓	
เงินกู้พิเศษเพื่อซื้อ/ จำนอง ที่ดินเปล่า	6.75%	180 เดือน		✓
เงินกู้พิเศษเพื่อการลงทุนประกอบอาชีพ	6.75%	120 เดือน	✓	
เงินกู้พิเศษเพื่อการอื่น	6.30%	360 เดือน		✓

อัตราดอกเบี้ยเงินฝาก

เปิดบัญชี

เงื่อนไขการฝาก

เงื่อนไขการถอน

การจ่ายดอกเบี้ย

ออมทรัพย์

ดอกเบี้ย
1.75%
ต่อปี

ขั้นต่ำ
100 บาท

ขั้นต่ำ
100 บาท
ไม่จำกัดจำนวนครั้ง

ไม่จำกัดจำนวนครั้ง

ออมทรัพย์พิเศษ

ดอกเบี้ย
2.00%
ต่อปี

ขั้นต่ำ
1,000 บาท

ขั้นต่ำ
500 บาท
ไม่จำกัดจำนวนครั้ง

ถอนได้เดือนละ 1 ครั้ง

ทุกวันที่
30 เม.ย.
และวันที่
31 ต.ค.

ออมทรัพย์เพิ่มทุน

ดอกเบี้ย
2.50%
ต่อปี

ขั้นต่ำ
5,000 บาท

ขั้นต่ำ
1,000 บาท
ไม่จำกัดจำนวนครั้ง

3 เดือนถอนได้
1 ครั้ง นับจากวันที่
ถอนล่าสุด

ประจำปลอดภาษี

ดอกเบี้ย
3.00%
ต่อปี

ขั้นต่ำ
1,000 บาท
สูงสุด
25,000 บาท

ฝากเท่ากับยอดที่
เปิดบัญชีครั้งแรก
ติดต่อกันเป็นเวลา
24 เดือน

ไม่สามารถแบ่งยอดถอน
บางส่วนได้
ปิดบัญชีเมื่อครบกำหนด

เมื่อครบกำหนด

ฝากเงินกับสหกรณ์ออมทรัพย์ฯ
✔ ได้ดอกเบี้ยสูงมาก !!

- 👉 ถอนเงินตั้งแต่ **100,000 บาทขึ้นไป** แจ้งล่วงหน้า **อย่างน้อย 1 วัน**
- 👉 ถอนเงินตั้งแต่ **5,000,000 บาทขึ้นไป** แจ้งล่วงหน้า **อย่างน้อย 3 วัน**
- 👉 ถอนเงินตั้งแต่ **10,000,000 บาทขึ้นไป** แจ้งล่วงหน้า **อย่างน้อย 5 วัน**

๔๑.ชวนใจอดุแอดตั้งแอดด้อม



5 มิถุนายน วันสิ่งแวดล้อมโลก



5
วิธีการ
ดูแลสิ่งแวดล้อม
ในชีวิตประจำวัน



แยกขยะ
ก่อนทิ้งลงถัง



ใช้ถุงผ้าแทน
ถุงพลาสติก



ปิดน้ำไฟ
เมื่อไม่ใช้



หลีกเลี่ยง
การใช้โพน



ไม่เผาขยะ ไม่ทิ้งน้ำเสีย
ลงแม่น้ำลำคลอง

เมื่อสิ่งแวดล้อมดี
สุขภาพเราก็ดีตามไปด้วย

สอ.ชวนเที่ยวเมืองไทย

เชียงใหม่

เมืองแห่งขุนเขาและศิลปะ

ทะเลหมอกโอบล้อมขุนเขา วัฒนธรรม
และศิลปะประสานเป็นหนึ่งเดียว

ก้าวสู่เชียงใหม่ ต้มดื่อกับความ
งดงามของธรรมชาติและความ
สงบสงบที่หาที่ไหนไม่ได้

มนต์เสน่ห์
แห่งภาคเหนือ

ทำไม?



ถึงต้องแต่งตั้ง ผู้รับโอนประโยชน์



การตั้งผู้รับโอนประโยชน์

ตามข้อบังคับสหกรณ์ออมทรัพย์ ข้อ 37 การตั้งผู้รับโอนประโยชน์ของสมาชิก สมาชิกอาจทำหนังสือตั้งบุคคลหนึ่งหรือหลายคนเป็นผู้รับโอนประโยชน์ในเงินค่าหุ้น เงินฝาก หรือเงินอื่นใดจากสหกรณ์เมื่อตนถึงแก่ความตาย โดยมอบไว้แก่สหกรณ์เป็นหลักฐาน หนังสือตั้งผู้รับโอนประโยชน์ดังว่านี้ให้ทำตามแบบที่สหกรณ์กำหนด

ถ้าสมาชิกประสงค์จะเพิกถอน หรือเปลี่ยนแปลงการตั้งผู้รับโอนประโยชน์ที่ได้ทำไว้แล้วก็ต้องทำเป็นหนังสือตามแบบในวรรคก่อนมอบให้สหกรณ์ถือไว้

เมื่อสมาชิกตาย ให้สหกรณ์แจ้งให้ผู้รับโอนประโยชน์ตามความในวรรคก่อนทราบ สหกรณ์จะจ่ายค่าหุ้น เงินฝาก หรือเงินอื่นใดที่สมาชิกนั้นมีอยู่ในสหกรณ์คืนให้แก่ผู้รับโอนประโยชน์ที่ได้ตั้งไว้ หรือถ้ามิได้ตั้งไว้ก็คืนให้แก่บุคคลที่ได้นำหลักฐานมาแสดงให้เห็นเป็นที่ถูกต้องและเชื่อถือได้ คณะกรรมการดำเนินการว่าเป็นทายาทของผู้มีสิทธิได้รับเงินจำนวนดังกล่าวนั้น

ขอให้สมาชิกทุกท่านจัดทำเอกสารผู้รับโอนประโยชน์ สามารถขอรับแบบฟอร์มได้ที่ LINE OA

แบบฟอร์มที่ 1

- แบบฟอร์มหนังสือแต่งตั้งผู้รับโอนประโยชน์ ได้แก่ ค่าหุ้น หรือ เงินอื่นใดจากสหกรณ์ (สำหรับสมาชิกทุกท่าน)

แบบฟอร์มที่ 2

- แบบฟอร์มหนังสือแต่งตั้งผู้รับโอนประโยชน์ ได้แก่ บัญชีเงินฝากของสหกรณ์ (สำหรับสมาชิกที่มีบัญชีเงินฝาก)



เคยเขียนหนังสือแต่งตั้งแล้ว ต้องเขียนอีกไหม?



หากยังไม่เคยอัปเดตข้อมูลให้เป็นแบบฟอร์มปัจจุบัน rev.4

จำเป็นอย่างมากที่จะต้องอัปเดตใหม่

เพื่อให้เป็นไปตามมาตรา 42/2 แห่งพระราชบัญญัติสหกรณ์ พ.ศ. 2542 และตามข้อบังคับข้อ 37 ของสหกรณ์ออมทรัพย์พนักงานไออาร์พีซี จำกัด ซึ่งให้มีผลทางกฎหมาย

เพื่อประโยชน์ของตัวเอง

อย่าลืมอัปเดตหนังสือแต่งตั้งผู้รับโอนประโยชน์ใหม่นะคะ



ช่องทางติดต่อ

สหกรณ์ออมทรัพย์พนักงานไออาร์พีซี จำกัด



Facebook



Line OA



Instagram



Youtube



Tiktok



Website IRPC SAVING



<https://irpc-saving.or.th>

โทร : 1190,2394 มือถือ 086-3304363

อ่านดีดี มีรางวัล



SCAN
ME!

สแกนเพื่อตอบคำถาม

รายชื่อผู้ได้รับรางวัล

ประจำเดือนเมษายน 2569

1. เพทาย อมรมงคลชัย
2. พีรณัฐ อมรมงคลชัย
3. ทศวรรษ ลีเกียรติประวัติ
4. พลายแก้ว เนียมนาค
5. สมโภชน์ ไชยวงษ์ฝัน

