วารสาร ประจำเดือนมีนาคม ปี 2569

สหกรณ์ออมทรัพย์พนักงานไออาร์พีซี จำกัด

วิสัยทัศน์

เป็นสหกรณ์ออมทรัพย์ที่มั่นคง บริหารงานตามหลักธรรมาภิบาล
ดูแลห่วงใยใส่ใจสมาชิก สังคมและสิ่งแวดล้อมให้ยั่งยืน

รางวัลสหกรณ์ที่มีผลงานดีเด่นระดับภาคกลาง อันดับ 3 ประจำปี 2569 ประเภทสหกรณ์ออมทรัพย์

กรมส่งเสริมสหกรณ์

ขอมอบประกาศเกียรติคุณนี้เพื่อแสดงว่า

สหกรณ์ออมทรัพย์พนักงานไออาร์พีซี จำกัด
จังหวัดระยอง

เป็นสหกรณ์ที่มีผลงานดีเด่นระดับภาค ภาคกลาง อันดับ ๓
ประเภทสหกรณ์ออมทรัพย์ ประจำปี พ.ศ. ๒๕๖๙

ขอให้รักษาเกียรติประวัติและคุณความดีนี้ไว้สืบไป
ให้ไว้ ณ วันที่ ๑๗ กุมภาพันธ์ พ.ศ. ๒๕๖๙

(นายนิรันดร์ มูลธิลา)
อธิบดีกรมส่งเสริมสหกรณ์

Scan Me!

สิงวินต์

ที่อยู่:299 ม.5 ต.เชิงเนิน อ.เมือง จ.ระยอง 21000 ติดต่อ 086-330-4363 หรือ 038-921-333 ต่อ 2394,1190

ทักทายสมาชิก

เรียน สมาชิกสหกรณ์ออมทรัพย์พนักงานไออาร์พีซี จำกัด ทุกท่าน

ในรอบปีที่ผ่านมาจนปัจจุบัน ท่ามกลางความผันผวนของสภาวะเศรษฐกิจโลก ภูมิรัฐศาสตร์และปัจจัยทางสังคมที่เปลี่ยนแปลงไปอย่างรวดเร็ว ผมและคณะกรรมการดำเนินการ ตลอดจนท่านประธานกรรมการ และฝ่ายจัดการทุกท่านยังคงยึดมั่นในภารกิจหลักคือการให้บริการเพื่อเป็นที่พึ่งทางการเงินที่มั่นคงให้กับสมาชิกทุกท่านอย่างทั่วถึง

สหกรณ์ของเราไม่ได้ทำหน้าที่เพียงแค่การรับฝากเงินหรือให้กู้ยืมเท่านั้น แต่เราคือ **"สถาบันการเงินของสมาชิกเพื่อสมาชิก"** ที่มุ่งเน้นการจัดสวัสดิการที่ตอบโจทย์ชีวิตในทุกช่วงวัย การส่งเสริมการออม และการบริหารจัดการอัตราดอกเบี้ยที่เป็นธรรม เพื่อให้มั่นใจว่าทุกความมุ่งหมาย การดำเนินการจากสมาชิก จะกลับคืนสู่สมาชิกทุกท่านในรูปแบบของปันผลและสวัสดิการที่คุ้มค่า ยั่งยืน

เพื่อให้สหกรณ์ของเราเติบโตได้อย่างยั่งยืน "การบริหารความเสี่ยง" จึงเป็นหัวใจสำคัญที่เราให้ความสำคัญเป็นลำดับต้นๆ เราได้วางมาตรการตรวจสอบและบริหารจัดการความเสี่ยงอย่างเป็นระบบ ภายใต้หลักธรรมาภิบาล (Good Governance) ที่โปร่งใสและตรวจสอบได้ เพื่อป้องกันความเสียหายที่อาจเกิดขึ้นและรักษาผลประโยชน์สูงสุดของสมาชิกทุกท่าน

เราไม่ได้มองเพียงแค่ความสำเร็จทางการเงินในปัจจุบัน แต่เรามุ่งหวังที่จะสร้างความยั่งยืนใน 3 มิติ ภายใต้วิสัยทัศน์ที่ชัดเจนของสหกรณ์ ได้แก่:

ด้านสมาชิก: พัฒนาคุณภาพชีวิตที่ดีขึ้นและสร้างวินัยทางการเงินที่เข้มแข็ง

ด้านสังคม: สนับสนุนกิจกรรมที่เป็นประโยชน์ต่อชุมชนรอบข้าง

ด้านสิ่งแวดล้อม: ปรับปรุงกระบวนการทำงานให้เป็นมิตรต่อสิ่งแวดล้อม เพื่อส่งต่อโลกที่ดีกว่าให้กับคนรุ่นหลัง

ความสำเร็จทั้งหมดนี้จะเกิดขึ้นไม่ได้เลย หากขาดการสนับสนุนและการมีส่วนร่วมจากสมาชิกทุกท่าน ผมจึงขอเชิญชวนทุกท่านให้เข้ามามีส่วนร่วมในกิจกรรมต่างๆ ติดตามข้อมูลข่าวสาร และร่วมตรวจสอบการดำเนินงาน เพราะ **"พลังของสมาชิก"** คือหัวใจและเป็นแรงขับเคลื่อนสำคัญที่ทำให้สหกรณ์ของเราก้าวเดินไปข้างหน้าได้อย่างมั่นคงและยั่งยืน

ด้วยความเคารพรัก ความปรารถนาดีและขอขอบคุณในความเชื่อมั่นความไว้วางใจที่สมาชิกทุกท่านมีให้เราเสมอมา

นายโชคชัย โอฬารศิริกุล
รองประธานกรรมการ
สหกรณ์ออมทรัพย์พนักงานไออาร์พีซี จำกัด

ผลประกอบการ

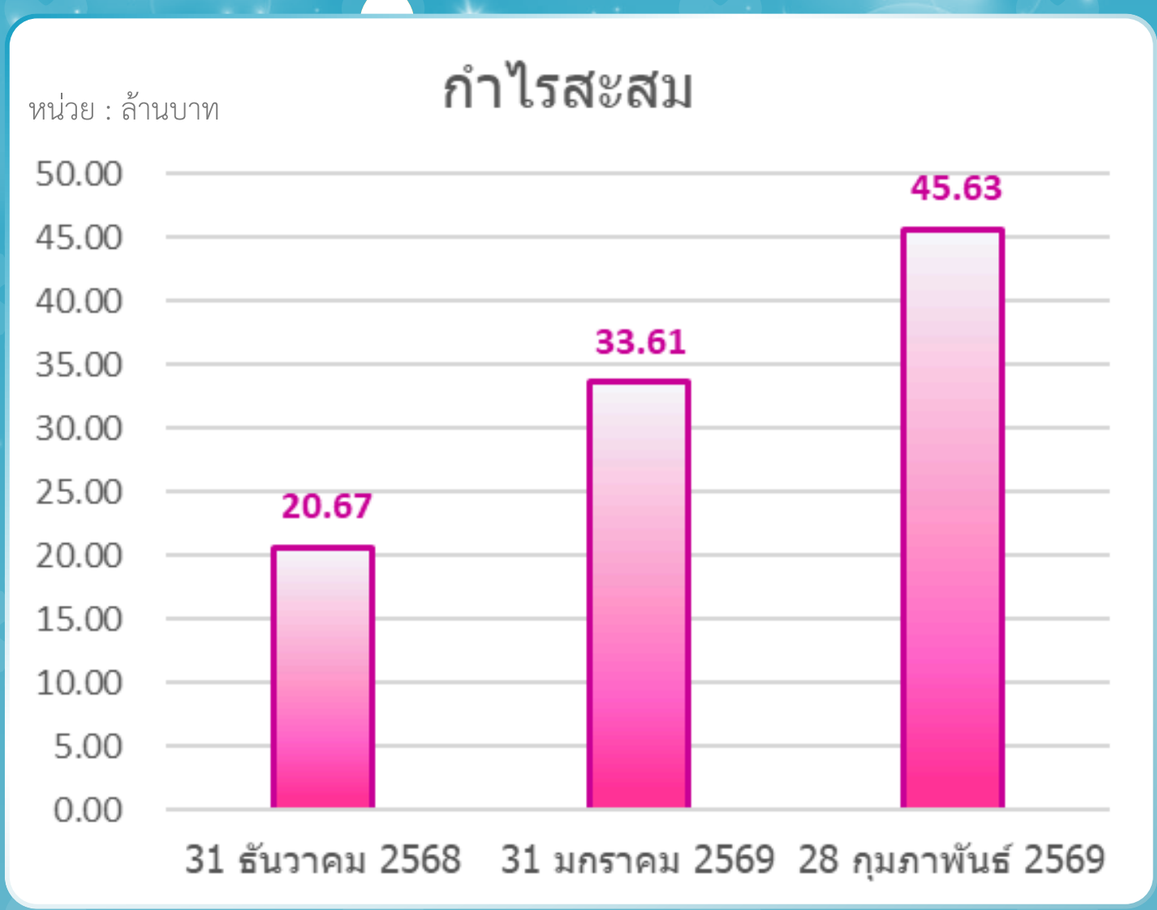

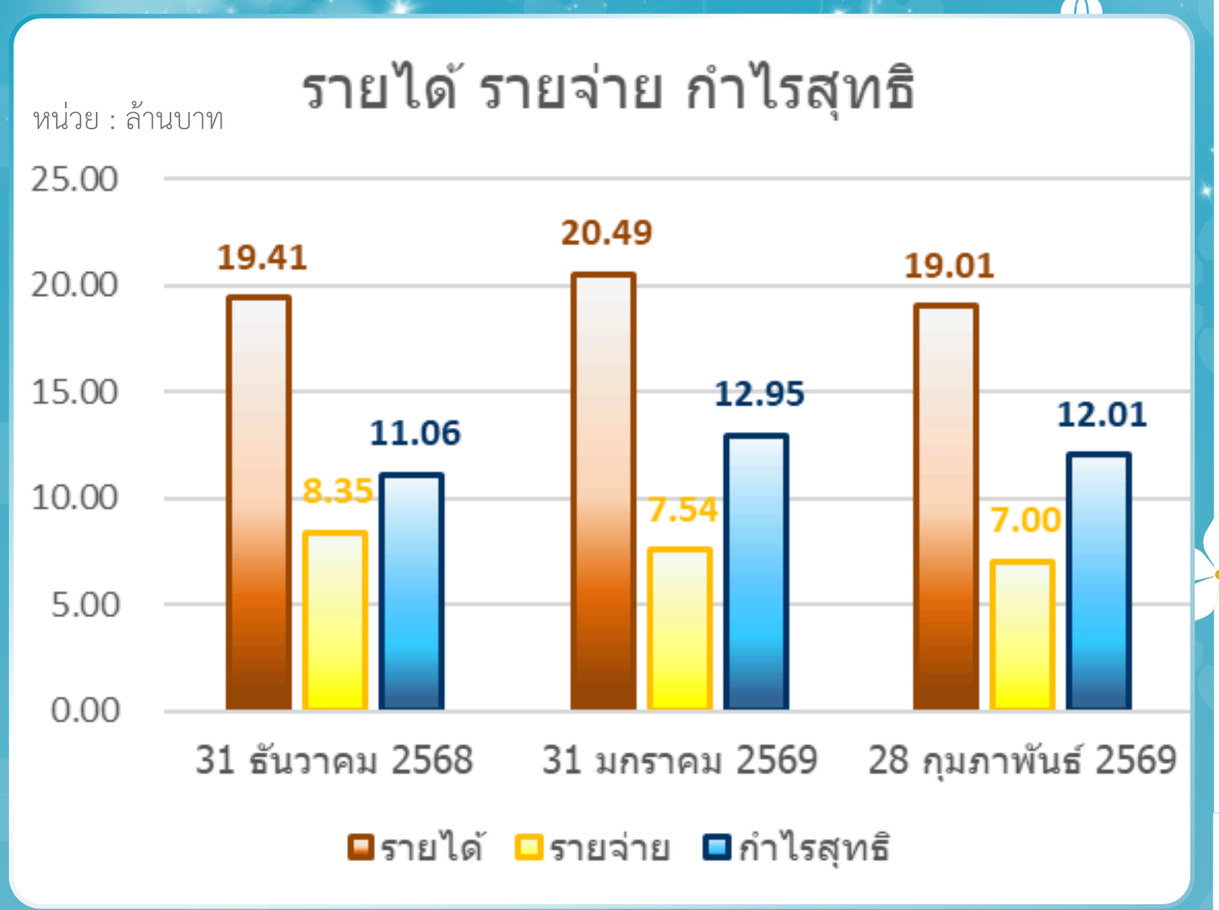

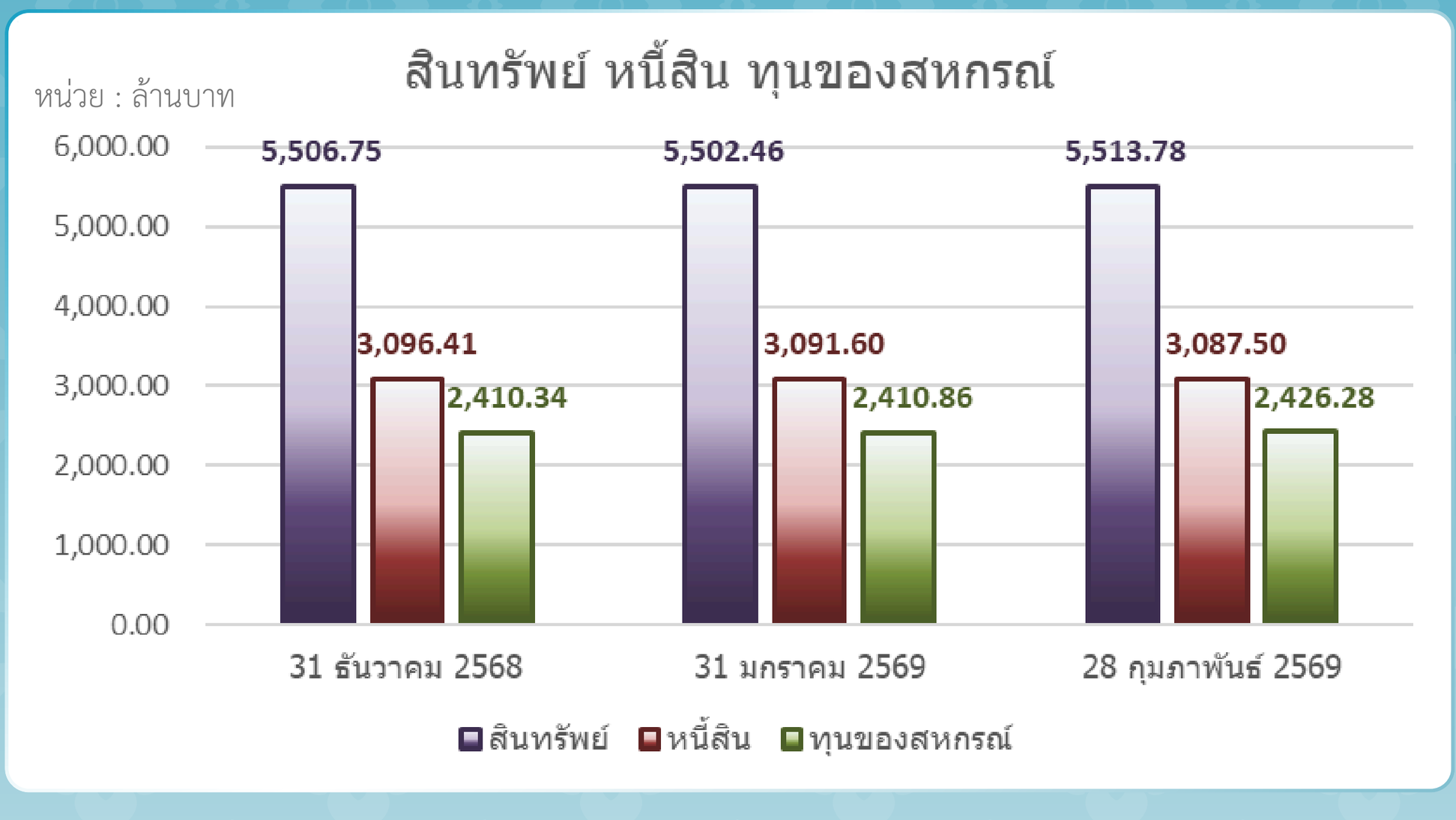

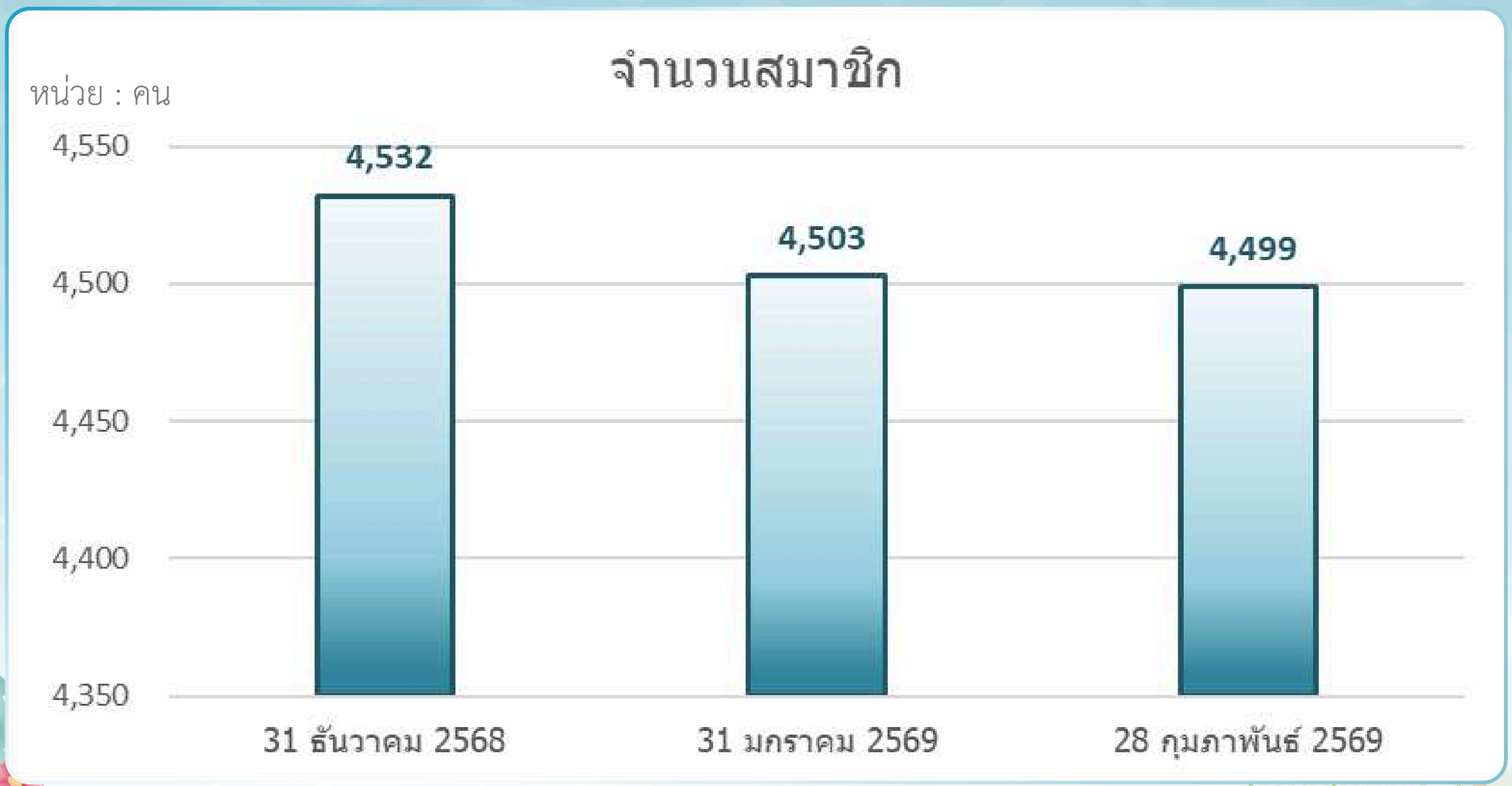

ผลการโหวตเลือก
ของขวัญปีใหม่สมาชิก ประจำปี 2569

ประกาศ

งดให้บริการ

ฝาก ถอน ปิดบัญชี ชำระหนี้

ในวันพุธที่ 15 เมษายน 2569

เนื่องจากธนาคารปิดทำการ

ทั้งนี้ สมาชิกสามารถใช้บริการด้านสินเชื่อ
และบริการด้านอื่นๆ ได้ตามปกติ

ขออภัยในความไม่สะดวก

SELL NOW

2 ห้องนอน

2 ห้องน้ำ

1 ห้องครัว

1 ห้องนั่งเล่น

1 คัน

เลขที่ : 999/96 หมู่ 2 ตำบลนิคมพัฒนา
อำเภอนิคมพัฒนา จังหวัดระยอง

FOR SALE

เนื้อที่ดิน 27.60 ตารางวา
พื้นที่ใช้สอย 99.50 ตารางเมตร

- ใกล้มหาวิทยาลัยพระจอมเกล้าพระนครเหนือระยอง
- ใกล้นิคมอุตสาหกรรม
- บ้านอยู่ต้นโครงการ
- สวนสาธารณะ สนามเด็กเล่น
- เจ้าหน้าที่รักษาความปลอดภัย (รปภ)
- รักษาความปลอดภัย 24 ชม.

ติดต่อ : 086-330-4363 คุณพันทิภา

โปรโมชั่น ถึงวันที่ 30 มิถุนายน 2569 นี้ เท่านั้น!!!

แนะนำ เงินกู้ อัตราดอกเบี้ย พิเศษ !

BEST SPECIAL

RECOMMENDED

ประกาศรับ

ของขวัญปีใหม่ ประจำปี 2568

สมาชิกสามารถติดต่อรับของขวัญปีใหม่
โดยแจ้งนัดหมายล่วงหน้าผ่านช่องทางไลน์สหกรณ์ฯ

เสื้อ Jacket
เคลือบกราฟีน

Scan QR Code

**สมาชิก ASP / MSP และสมาชิกเกษียณอายุ
ที่อยู่จังหวัดอื่นๆ
ให้สแกนคิวอาร์โค้ดเพื่อแจ้งที่อยู่ในการจัดส่ง**

ประมวลภาพกิจกรรม

แนะนำข้อมูล ตอบข้อซักถาม แก่สมาชิกที่จะเกษียณอายุในปี 2569

เมื่อวันที่ 13 มีนาคม 2569 นายนิพนธ์ วัฒนชัย ประธานกรรมการ สหกรณ์ออมทรัพย์พนักงานไออาร์พีซี จำกัด มอบหมายให้ นางสาวพันทิภา ชูชุ่ม ผู้จัดการ ให้คำแนะนำ ตอบข้อซักถาม พร้อมกับชี้แจงรายละเอียด รวมถึงการเตรียมเอกสารต่างๆ แก่สมาชิกสหกรณ์ออมทรัพย์ฯ ที่จะเกษียณอายุงานในปี 2569 ณ ห้องประทุมราช วิทยาลัยเทคโนโลยีไออาร์พีซี

สอดคล้องกับแผนยุทธศาสตร์ที่ 3 ยกระดับศักยภาพและเพิ่มการมีส่วนร่วมของสมาชิก

กลยุทธ์ เพิ่มการมีส่วนร่วมของสมาชิกในการดำเนินธุรกิจและกิจกรรมต่างๆ ของสหกรณ์

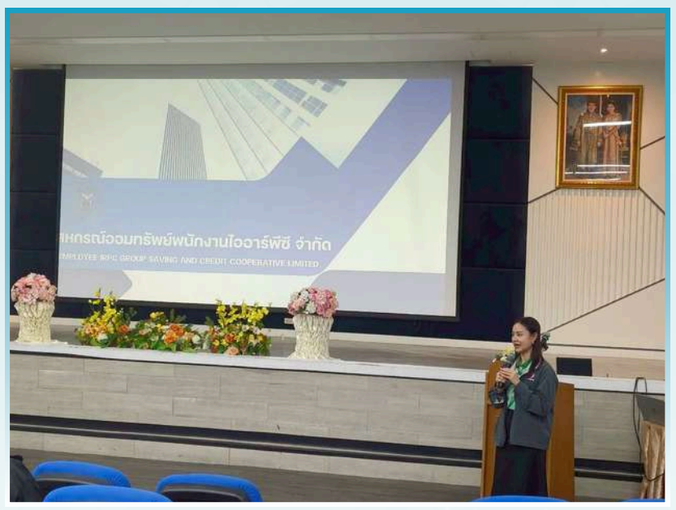

ประมวลภาพกิจกรรม

สักการะอนุสรณ์คุณพร เลี่ยวไพรัตน์

เมื่อวันที่ 13 มีนาคม 2569 นายนิพนธ์ วัฒนชัย ประธานกรรมการ สหกรณ์ออมทรัพย์พนักงาน ไออาร์พีซี จำกัด มอบหมายให้ นายวิทวัส โพธิ์สุวรรณ์ รองประธานกรรมการ พร้อมด้วยนางสาวพันทิภา ชูชุ่ม ผู้จัดการ ตัวแทนคณะกรรมการ และเจ้าหน้าที่ ร่วมพิธีทำบุญและวางพวงมาลาสักการะอนุสรณ์คุณพร เพื่อรำลึกถึง คุณพร เลี่ยวไพรัตน์ ผู้ซึ่งมีส่วนในการก่อตั้ง บริษัท อุตสาหกรรมปิโตรเคมีกัลไทย จำกัด (มหาชน) หรือ TPI ซึ่งปัจจุบันได้เปลี่ยนชื่อเป็น บริษัท ไออาร์พีซี จำกัด (มหาชน) ณ บริเวณลานพิธีอนุสรณ์คุณพร บริษัท ไออาร์พีซี จำกัด (มหาชน)

ประมวลภาพกิจกรรม

ร่วมประชุมใหญ่สามัญประจำปี เขตพื้นที่สมาชิก ชสอ.ภาคตะวันออก

เมื่อวันที่ 14-15 มีนาคม 2569 นายนิพนธ์ วัฒนชัย ประธานกรรมการ สหกรณ์ออมทรัพย์พนักงานไออาร์พีซี จำกัด มอบหมายให้ นายตุลย์ญา ศรีสุข กรรมการ ร่วมประชุมใหญ่สามัญประจำปี 2568 เขตพื้นที่สมาชิก ชสอ.ภาคตะวันออก พร้อมกับเข้ารับการอบรมหลักสูตร “AI เพื่อการสื่อสาร งานสหกรณ์” ณ โรงแรมเอเชียพัทยา อำเภอบางละมุง จังหวัดชลบุรี

สอดคล้องกับแผนยุทธศาสตร์ที่ 1 การพัฒนาศักยภาพการบริหารจัดการด้วยเทคโนโลยีและนวัตกรรมให้ทันสมัย

กลยุทธ์ พัฒนาศักยภาพความรู้ความสามารถของคณะกรรมการดำเนินการ ผู้ตรวจสอบกิจการและฝ่ายจัดการ

สอดคล้องกับแผนยุทธศาสตร์ที่ 4 สร้างความร่วมมือเชื่อมโยงกับภาคีเครือข่ายสหกรณ์ และส่งเสริมกิจกรรมเพื่อสังคม และสิ่งแวดล้อม

กลยุทธ์ พัฒนาความสัมพันธ์ แลกเปลี่ยนเรียนรู้ และเชื่อมโยงเครือข่ายพันธมิตรทางธุรกิจ

ประมวลภาพกิจกรรม

เสริมทักษะ เพิ่มเติมความรู้

เมื่อวันที่ 17-18 มีนาคม 2569 นายนิพนธ์ วัฒนชัย ประธานกรรมการ สหกรณ์ออมทรัพย์พนักงานไวอาร์พีซี จำกัด มอบหมายให้ นายวิทวัส โพธิ์สุวรรณ์ รองประธานกรรมการ พร้อมด้วย นางสาวพันทิภา ชูชุ่ม ผู้จัดการ ร่วมโครงการประชุมเชิงปฏิบัติการการลงทุนอย่างยั่งยืนในสหกรณ์ โดยกรมส่งเสริมสหกรณ์ ณ โรงแรมรอยัลซิตี้ กรุงเทพมหานคร

สอดคล้องกับแผนยุทธศาสตร์ที่ 1 การพัฒนาศักยภาพการบริหารจัดการด้วยเทคโนโลยีและนวัตกรรมให้ทันสมัย

กลยุทธ์ พัฒนาศักยภาพความรู้ความสามารถของคณะกรรมการดำเนินการ ผู้ตรวจสอบกิจการและฝ่ายจัดการ

ประมวลภาพกิจกรรม

รับรางวัลสหกรณ์ที่มีผลงานดีเด่น
จากกรมส่งเสริมสหกรณ์

เมื่อวันที่ 19 มีนาคม 2569 นายนิพนธ์ วัฒนชัย ประธานกรรมการ สหกรณ์ออมทรัพย์พนักงานไออาร์พีซี จำกัด มอบหมายให้ นายวิทวัส โพธิ์สุวรรณ์ รองประธานกรรมการ พร้อมด้วย นางสาวพันทิภา ชูชุ่ม ผู้จัดการ รับมอบรางวัล สหกรณ์ที่มีผลงานดีเด่นระดับภาคกลาง อันดับ 3 ประเภทสหกรณ์ออมทรัพย์ ประจำปี 2569 จากกรมส่งเสริมสหกรณ์ ซึ่งได้รับเกียรติจาก นายสนิท ต้นสมบัติ สหกรณ์จังหวัดระยอง เป็นผู้มอบใบประกาศเกียรติคุณ ณ สำนักงานสหกรณ์จังหวัดระยอง

ประมวลภาพกิจกรรม

เสริมทักษะ เพิ่มเติมความรู้

เมื่อวันที่ 24-25 มีนาคม 2569 นายนิพนธ์ วัฒนชัย ประธานกรรมการ สหกรณ์ออมทรัพย์พนักงานไวอาร์พีซี จำกัด มอบหมายให้ นายโชคชัย โอฬารศิริกุล รองประธานกรรมการ ร่วมอบรมหลักสูตร "การพัฒนาศักยภาพการควบคุมภายในของสหกรณ์ รุ่นที่ 3" ซึ่งจัดโดยสันนิบาตสหกรณ์แห่งประเทศไทย ณ ศูนย์การประชุมรัชนีแจ่มจรัส (น.ม.ส.) กรุงเทพมหานคร

สอดคล้องกับแผนยุทธศาสตร์ที่ 1 การพัฒนาศักยภาพการบริหารจัดการด้วยเทคโนโลยีและนวัตกรรมให้ทันสมัย

กลยุทธ์ พัฒนาศักยภาพความรู้ความสามารถของคณะกรรมการดำเนินการ ผู้ตรวจสอบกิจการและฝ่ายจัดการ

10 สวัสดิการ ที่สมาชิกควรรู้

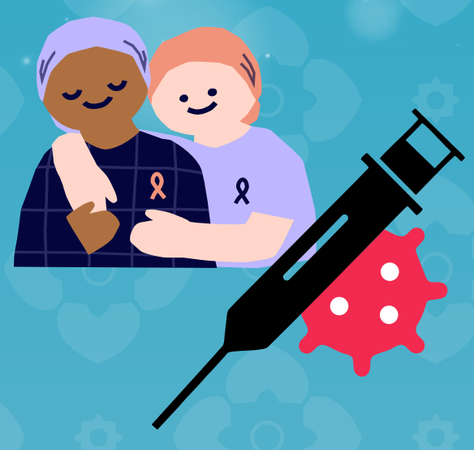

1 สวัสดิการสำหรับสมาชิกเป็นโรคมะเร็ง
ต้องมีอายุสมาชิก 2 ปีขึ้นไป (ช่วยเหลือครั้งเดียว)
มอบเงินช่วยเหลือ 10,000 บาท

2 การสงเคราะห์กรณีสมาชิกเจ็บป่วย
(นอนพักรักษาตัวในโรงพยาบาลอย่างน้อย 3 วัน 2 คืน)
มอบเงินช่วยเหลือ 1,500 บาท

3 การสงเคราะห์กรณีครอบครัวสมาชิกคลอดบุตร
มอบเงินช่วยเหลือ 1,500 บาท

4 สวัสดิการมงคลสมรส
มอบเงินช่วยเหลือ 1,500 บาท

5 การสงเคราะห์สมาชิกโสด
(อายุ 50 ปีขึ้นไป ไม่เคยสมรสหรือมีบุตร)
มอบเงินช่วยเหลือ 2,500 บาท

6 การสงเคราะห์กรณีครอบครัวสมาชิกตาย
มอบเงินช่วยเหลือ 4,000 บาท

10 สวัสดิการ ที่สมาชิกควรรู้

7 สวัสดิการสำหรับสมาชิกที่ประสบภัยพิบัติ
มอบเงินช่วยเหลือ 3,000 บาท

8 การสงเคราะห์กรณีสมาชิกเกษียณอายุ
ต้องมีอายุสมาชิก 5 ปีขึ้นไป (วงเงินช่วยเหลือตามอายุสมาชิก)
มอบเงินช่วยเหลือ 5,000-22,000 บาท

9 การสงเคราะห์กรณีสมาชิกทุพพลภาพ/
โรคร้ายแรงเป็นผลให้ต้องออกจากการเป็นพนักงาน
(วงเงินช่วยเหลือตามอายุสมาชิก)
มอบเงินช่วยเหลือ 15,000-350,000 บาท

10 การสงเคราะห์กรณีสมาชิกตาย
(วงเงินช่วยเหลือตามอายุสมาชิก)
มอบเงินช่วยเหลือ 15,000-350,000 บาท

เงื่อนไขการขอรับสวัสดิการ

ต้องเป็นสมาชิกสหกรณ์ออมทรัพย์ ฯ
ตั้งแต่ 1 ปีขึ้นไป

ยื่นเรื่องขอรับสวัสดิการได้
ภายใน 180 วัน
นับจากวันที่เกิดเหตุการณ์

อัตราดอกเบี้ยเงินกู้

เงินกู้สามัญ

สามารถกู้ได้เมื่อมีอายุสมาชิก 6 เดือนขึ้นไป

ประเภทเงินกู้	ดอกเบี้ยต่อปี	ผ่อนชำระ	เงินเฉลี่ยคืน	
			มี	ไม่มี
เงินกู้สามัญเพื่อผู้ประสบภัยพิบัติ	5.80%	60 เดือน	✓	
เงินกู้สามัญสร้างอาชีพเสริมเพิ่มรายได้	5.05%	180 เดือน	✓	
เงินกู้สามัญใช้หุ้นสะสมค้ำประกัน/สามัญผ่านระบบ ATM	5.35%	240 เดือน	✓	
เงินกู้สามัญเพื่อวัยเกษียณ	5.35%	ไม่เกินอายุ 70 ปี	✓	
เงินกู้สามัญเพื่อการศึกษาตนเอง	6.30%	60 เดือน	✓	
เงินกู้สามัญเพื่อการศึกษาบุตร	5.65%	60 เดือน	✓	
เงินกู้สามัญปกติ	6.75%	240 เดือน	✓	
เงินกู้สามัญเพื่อชำระหนี้บัตรเครดิต	6.75%	240 เดือน	✓	
เงินกู้สามัญเพื่อพัฒนาคุณภาพชีวิต	6.75%	120 เดือน	✓	
เงินกู้สามัญเพื่อส่งเสริมสภาพคล่อง	6.75%	240 เดือน	✓	
เงินกู้สามัญเอนกประสงค์	**คงที่** 4.99%	240 เดือน	✓	
เงินกู้สามัญเพื่อชำระหนี้สถาบันการเงินอื่น	**คงที่** 4.99%	360 เดือน	✓	
เงินกู้สามัญเพื่อแก้ไขปัญหาหนี้สินครัวเรือน	**คงที่** 4.99%	240 เดือน	✓	
เงินกู้สามัญเพื่อปรับโครงสร้างหนี้	**คงที่** 3.75%	240 เดือน		✓
เงินกู้สวัสดิการแก้ไขปัญหาหนี้สินและการดำรงชีพ	4.75%	120 เดือน		✓
เงินกู้สวัสดิการช่วยเหลือค่าครองชีพฯ	6.00%	240 เดือน		✓

อัตราดอกเบี้ยเงินกู้

เงินกู้ฉุกเฉิน

สามารถกู้ได้เมื่อมีอายุสมาชิก 3 เดือนขึ้นไป

ประเภทเงินกู้	ดอกเบี้ยต่อปี	ผ่อนชำระ	เงินเฉลี่ยคืน	
			มี	ไม่มี
เงินกู้ฉุกเฉิน	5.35%	10 เดือน	✓	
เงินกู้ฉุกเฉิน ผ่านระบบATM	5.35%	10 เดือน	✓	
เงินกู้ฉุกเฉินเพื่อการศึกษาบุตร	5.60%	6 เดือน	✓	

เงินกู้พิเศษ

สามารถกู้ได้เมื่อมีอายุสมาชิก 6 เดือนขึ้นไป
ทุนเรือนหุ้นสะสม 50,000 บาทขึ้นไป

ประเภทเงินกู้	ดอกเบี้ยต่อปี	ผ่อนชำระ	เงินเฉลี่ยคืน	
			มี	ไม่มี
เงินกู้พิเศษเพื่อการเคหะสงเคราะห์(บ้านใหม่)ปีแรก	3.75%	360 เดือน		✓
เงินกู้พิเศษเพื่อการเคหะสงเคราะห์	4.75	360 เดือน		✓
เงินกู้สามัญเพื่อจำนอง	5.35%	240 เดือน	✓	
เงินกู้พิเศษเพื่อซื้อ/ จำนอง ที่ดินเปล่า	6.75%	180 เดือน		✓
เงินกู้พิเศษเพื่อการลงทุนประกอบอาชีพ	6.75%	120 เดือน	✓	
เงินกู้พิเศษเพื่อการอื่น	6.30%	360 เดือน		✓

อัตราดอกเบี้ยเงินฝาก

	เปิดบัญชี	เงื่อนไขการฝาก	เงื่อนไขการถอน	การจ่ายดอกเบี้ย
ออมทรัพย์ ดอกเบี้ย 1.75% ต่อปี	ขั้นต่ำ 100 บาท	ขั้นต่ำ 100 บาท ไม่จำกัดจำนวนครั้ง	ไม่จำกัดจำนวนครั้ง	ทุกวันที่ 30 เม.ย. และวันที่ 31 ต.ค.
ออมทรัพย์พิเศษ ดอกเบี้ย 2.00% ต่อปี	ขั้นต่ำ 1,000 บาท	ขั้นต่ำ 500 บาท ไม่จำกัดจำนวนครั้ง	ถอนได้เดือนละ 1 ครั้ง	
ออมทรัพย์เพิ่มพูน ดอกเบี้ย 2.50% ต่อปี	ขั้นต่ำ 5,000 บาท	ขั้นต่ำ 1,000 บาท ไม่จำกัดจำนวนครั้ง	3 เดือนถอนได้ 1 ครั้ง นับจากวันที่ถอนล่าสุด	
ประจำปลอดภาษี ดอกเบี้ย 3.00% ต่อปี	ขั้นต่ำ 1,000 บาท สูงสุด 25,000 บาท	ฝากเท่ากับยอดที่เปิดบัญชีครั้งแรก ติดต่อกันเป็นเวลา 24 เดือน	ไม่สามารถแบ่งยอดถอนบางส่วนได้ ปิดบัญชีเมื่อครบกำหนด	เมื่อครบกำหนด

"ฝากเงินกับสหกรณ์ออมทรัพย์ฯ ได้ดอกเบี้ยสูงมาก !!"

- ถอนเงินตั้งแต่ 100,000 บาทขึ้นไป แจ้งล่วงหน้า อย่างน้อย 1 วัน
- ถอนเงินตั้งแต่ 5,000,000 บาทขึ้นไป แจ้งล่วงหน้า อย่างน้อย 3 วัน
- ถอนเงินตั้งแต่ 10,000,000 บาทขึ้นไป แจ้งล่วงหน้า อย่างน้อย 5 วัน

มาตรการเร่งด่วนในการลดพลังงาน

กระทรวงพาณิชย์

เพื่อเตรียมพร้อมรองรับผลกระทบสถานการณ์พลังงานโลก

● ระบบปรับอากาศ

- ควบคุมการเปิด-ปิด เครื่องปรับอากาศ โดย*เปิดใช้เฉพาะวัน-เวลาราชการ*
- *ปรับตั้งอุณหภูมิให้เหมาะสม (ที่ 26-27 องศาเซลเซียส)*
- *ไม่เปิดประตูหรือหน้าต่างทิ้งไว้* เพื่อไม่ให้เครื่องปรับอากาศทำงานหนัก

● ระบบแสงสว่างและอาคาร

- ปิดไฟส่องสว่างช่วงพักเที่ยง
- *ปิดไฟส่องสว่าง เมื่อไม่ใช้งาน* (เช่น ห้องประชุม ห้องสุขา) และทางเดินที่มีแสงสว่างเพียงพอ
- รณรงค์การ*เดินขึ้น-ลงบันได แทนการใช้ลิฟต์*

● อุปกรณ์สำนักงานและคอมพิวเตอร์

- *ปิดหรือถอดปลั๊ก* อุปกรณ์คอมพิวเตอร์และเครื่องใช้ไฟฟ้าทุกชนิด*หลังเลิกใช้งาน*
- *ตั้งค่าคอมพิวเตอร์ให้เข้า Standby Mode* เมื่อไม่ใช้งานเกิน 5 นาที
- *ปิดจอคอมพิวเตอร์ช่วงพักเที่ยง*

● รถและน้ำมันเชื้อเพลิง

- *ทางเดียวกันไปด้วยกัน (Carpool)*
- *วางแผนก่อนการเดินทาง* เพื่อประหยัดพลังงาน
- *ใช้รถยนต์ราชการอย่างมีประสิทธิภาพตามความจำเป็น* ด้วยความเร็วสม่ำเสมอ และใช้ความเร็วตามที่กฎหมายกำหนด
- ไม่ติดเครื่องยนต์ทิ้งไว้ขณะจอดเป็นเวลานาน

● การปฏิบัติงาน

- *ใช้เอกสารอิเล็กทรอนิกส์เป็นหลัก เพื่อลดกระดาษ* โดยจัดส่งผ่านระบบ e-Office หรือทาง E-Mail
- *ประชุมผ่านระบบ Online Meeting* แทนการเดินทางออกนอกสถานที่ตั้งหน่วยงาน
- ส่งเสริมงานบริการผ่านระบบ MOC e-Service
- *สวมใส่เสื้อผ้าแขนสั้น* แทนการใส่สูทผูกเนกไท *(ยกเว้นงานพิธีการ)*
- *Work From Home* ตามความเหมาะสม โดยไม่กระทบต่อภารกิจ

กระทรวงพาณิชย์ | Thailandmoc | MOC Thailand | MinistryofcommerceTH | ThailandMOC

ทำไม? ถึงต้องแต่งตั้ง ผู้รับโอนประโยชน์

การตั้งผู้รับโอนประโยชน์

ตามข้อบังคับสหกรณ์ออมทรัพย์ ข้อ 37 การตั้งผู้รับโอนประโยชน์ของสมาชิก สมาชิกอาจทำหนังสือตั้งบุคคลหนึ่งหรือหลายคนเป็นผู้รับโอนประโยชน์ในเงินค่าหุ้น เงินฝาก หรือเงินอื่นใดจากสหกรณ์เมื่อตนถึงแก่ความตาย โดยมอบไว้แก่สหกรณ์เป็นหลักฐาน หนังสือตั้งผู้รับโอนประโยชน์ดังว่านี้ให้ทำตามแบบที่สหกรณ์กำหนด

ถ้าสมาชิกประสงค์จะเพิกถอน หรือเปลี่ยนแปลงการตั้งผู้รับโอนประโยชน์ที่ได้ทำไว้แล้วก็ต้องทำเป็นหนังสือตามแบบในวรรคก่อนมอบให้สหกรณ์ถือไว้

เมื่อสมาชิกตาย ให้สหกรณ์แจ้งให้ผู้รับโอนประโยชน์ตามความในวรรคก่อนทราบ สหกรณ์จะจ่ายค่าหุ้น เงินฝาก หรือเงินอื่นใดที่สมาชิกนั้นมีอยู่ในสหกรณ์คืนให้แก่ผู้รับโอนประโยชน์ที่ได้ตั้งไว้ หรือถ้ามิได้ตั้งไว้ก็คืนให้แก่บุคคลที่ได้นำหลักฐานมาแสดงให้เป็นที่ถูกต้องและเชื่อถือได้ คณะกรรมการดำเนินการว่าเป็นทายาทของผู้มีสิทธิได้รับเงินจำนวนดังกล่าวนั้น

ขอให้สมาชิกทุกท่านจัดทำเอกสารผู้รับโอนประโยชน์ สามารถขอรับแบบฟอร์มได้ที่ LINE OA

แบบฟอร์มที่ 1

- แบบฟอร์มหนังสือแต่งตั้งผู้รับโอนประโยชน์ ได้แก่ ค่าหุ้น หรือ เงินอื่นใดจากสหกรณ์ (สำหรับสมาชิกทุกท่าน)

แบบฟอร์มที่ 2

- แบบฟอร์มหนังสือแต่งตั้งผู้รับโอนประโยชน์ ได้แก่ บัญชีเงินฝากของสหกรณ์ (สำหรับสมาชิกที่มีบัญชีเงินฝาก)

เคยเขียนหนังสือแต่งตั้งแล้ว ต้องเขียนอีกไหม?

หากยังไม่เคยอัพเดตข้อมูลให้เป็นแบบฟอร์มปัจจุบัน rev.4

จำเป็นอย่างมากที่จะต้องอัพเดตใหม่

เพื่อให้เป็นไปตามมาตรา 42/2 แห่งพระราชบัญญัติสหกรณ์ พ.ศ. 2542 และตามข้อบังคับข้อ 37 ของสหกรณ์ออมทรัพย์พนักงานไออาร์พีซี จำกัด ซึ่งให้มีผลทางกฎหมาย

เพื่อประโยชน์ของตัวท่านเอง

อย่าลืมอัพเดตหนังสือแต่งตั้งผู้รับโอนประโยชน์ใหม่นะคะ

ช่องทางติดต่อ

สหกรณ์ออมทรัพย์พนักงานไออาร์พีซี จำกัด

Facebook

Line OA

Instagram

Youtube

Tiktok

Website IRPC SAVING

https://irpc-saving.or.th

โทร : 1190,2394 มือถือ 086-3304363

อ่านดีดี มีรางวัล

SCAN ME!

สแกนเพื่อตอบคำถาม

รายชื่อผู้ได้รับรางวัล

ประจำเดือนกุมภาพันธ์ 2569

1. นาถฤทัย นันทวินิตย์
2. เพทาย อมรมงคลชัย
3. พีรณัฐ อมรมงคลชัย
4. สุธรรม ฉัตรชัยพันธ์
5. นิภาภัทร สมท่า